



Desde 1982

los **Restaurante**
Geranios

Servimos con Amor y Sabor

Armenia | Pereira | Manizales

Cra 14 No. 13-24
Teléfono: 335 9674
Celular: 321 802 79 84

Desayunos



Almojábana _____	\$ 1,500
Buñuelos _____	\$ 1,500
Porción de Queso _____	\$ 2,000
Arepa con Queso _____	\$ 3,000
Omelett con Pollo y Champiñones _____	\$ 7,500
Omelett de maíz y queso _____	\$ 7,500
Omelett de jamón y queso _____	\$ 7,500
Hígado sudado acompañado de arepa y bebida _____	\$ 12,000

Calentado con Huevo al gusto _____	\$ 8,000
Calentado con Huevos y Carne _____	\$ 12,000
Huevos revueltos en cacerola o perico, acompañados de arepa y bebida _____	\$ 5,500
Migas acompañado de patacón maduro y bebida _____	\$ 6,000
Huevos con maíz y salchicha _____ acompañados de arepa y bebida _____	\$ 6,000
Jugo de Naranja o Mandarina _____ (depende de fruta en cosecha)	\$ 5,000
Arepa con pollo o carne desmechada con bebida _____	\$ 9,000



Entradas

Caldo de Pescado _____	\$ 9,000
Caldo de Sancocho con o sin revuelto _____	\$ 7,000
Taza de Mondongo _____	\$ 9,000
Taza de Frijol _____	\$ 9,000
Taza de Ajiaco _____	\$ 9,000
Crema de Champiñones con Pollo _____	\$ 10,000
Chicharrón con Patacón Maduro y Arepa ____	\$ 10,000
Papas a la Francesa _____	\$ 6,000
Plato de Chorizos _____	\$ 9,000
Porción de Carne Molida _____	\$ 8,000
Porción de Patacón Maduro _____	\$ 1,500
Porción de Torta con Choclo _____	\$ 1,500
Porción de Arroz _____	\$ 4,000
Arepa Frita _____	\$ 1,000
Ensalada _____	\$ 4,000



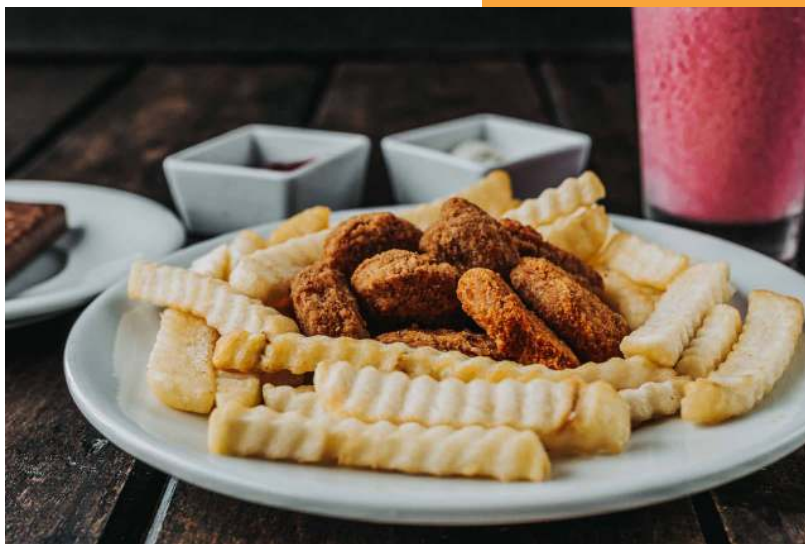

Menú Infantil

Nuggets de Pollo _____ \$ 15,900
(papas a la francesa, gaseosa, golosina y salsas)

Choripapa _____ \$ 15,900
(papas a la francesa, gaseosa, golosina y salsas)

Salchipapa _____ \$ 15,900
(papas a la francesa, gaseosa, golosina y salsas)

Platos Típicos

	1/2 porción	Porción
Bandeja Paisa _____	\$ 17,500	\$ 23,900
Frijoles con Garra _____	\$ 17,500	\$ 23,900
Mondongo _____	\$ 17,500	\$ 23,900
Ajiaco _____	\$ 17,500	\$ 23,900
Sancocho de Pollo _____	\$ 17,500	\$ 23,900
Sancocho de Cola _____	\$ 17,500	\$ 23,900
Sancocho de Espinazo _____	\$ 17,500	\$ 23,900
Sancocho de Bagre _____	\$ 17,500	\$ 23,900
Sancocho Mixto (cola y pollo; _____ pollo y espinazo; cola y espinazo)	\$ 18,500	\$ 24,900
Sancocho Trifásico _____	_____	\$ 25,900





Carnes

	1/2 porción	Porción
Carne a la Plancha _____	\$ 18,500	\$ 24,900
Lomo de Cerdo _____	\$ 17,500	\$ 23,900
Churrasco _____	\$ 19,500	\$ 25,900
Bistek a Caballo de Res _____	\$ 18,500	\$ 24,900
Bistek a Caballo de Cerdo _____	\$ 17,500	\$ 23,900
Sobrebarriga (dorada o a la criolla) __	\$ 17,500	\$ 23,900
Lengua (Dorada o en salsa criolla) __	\$ 17,500	\$ 23,900
Lomo de Cerdo en salsa Hawaiana ___ o de Champiñones	\$ 18,500	\$ 24,900
Picada _____	\$ 18,500	\$ 24,900
Chuleta de Cerdo _____	\$ 17,500	\$ 23,900
Chuleta de Res _____	\$ 18,500	\$ 24,900
Costillas BBQ _____	_____	\$ 24,900

Pescado

	1/2 Porción	Porción
Róbalo con Champiñones _____	\$ 18,500	\$ 24,900
Chuleta de Róbalo _____	\$ 17,500	\$ 23,900
Róbalo Asado _____	\$ 17,500	\$ 23,900
Bagre a la Criolla _____	\$ 18,500	\$ 24,900
Mojarra Frita _____		\$ 23,900
Mojarra Sudada _____		\$ 23,900
Trucha con Champiñones _____		\$ 26,900
Trucha (frita, apanada, al ajillo) _____		\$ 24,900





Pollo

	1/2 Porción	Porción
Chuleta de Pollo _____	\$ 17,500	\$ 23,900
Lomo de Pollo _____	\$ 17,500	\$ 23,900
Lomo de Pollo en salsa Hawaiana ____ o de Champiñones	\$ 18,500	\$ 24,900
Bistec de Pollo _____	\$ 17,500	\$ 23,900
Pechuga Mariscal _____	\$ 18,500	\$ 24,900
Arroz con Pollo _____	—	\$ 23,900

Bebidas

Gaseosa _____	\$ 3,500
Jugos Hit _____	\$ 3,500
Mr Tea _____	\$ 3,000
Agua en Botella _____	\$ 4,000
Limonada Natural _____	\$ 4,500
Limonada de Coco _____	\$ 6,000
Limonada de Panela _____	\$ 4,500
Limonada de Frutos Rojos _____	\$ 6,000
Limonada de Piña _____	\$ 6,000
Leche _____	\$ 3,500
Claro _____	\$ 4,500
Mazamorra _____	\$ 4,500
Cerveza _____	\$ 5,000
Jugos Naturales _____	\$ 4,500
Refajo (preparación su gusto) _____	
Jarra de Limonada Natural o de Panela _____	\$14,000
Michelado _____	\$ 1,500

Licores

Aguardiente (trago doble) _____	\$ 6,000
Aguardiente 1/2 _____	\$ 45,000
Rón (trago doble) _____	\$ 6,000
Ron 1/2 _____	\$ 50,000

