

DIAGRAMA UNIFILAR

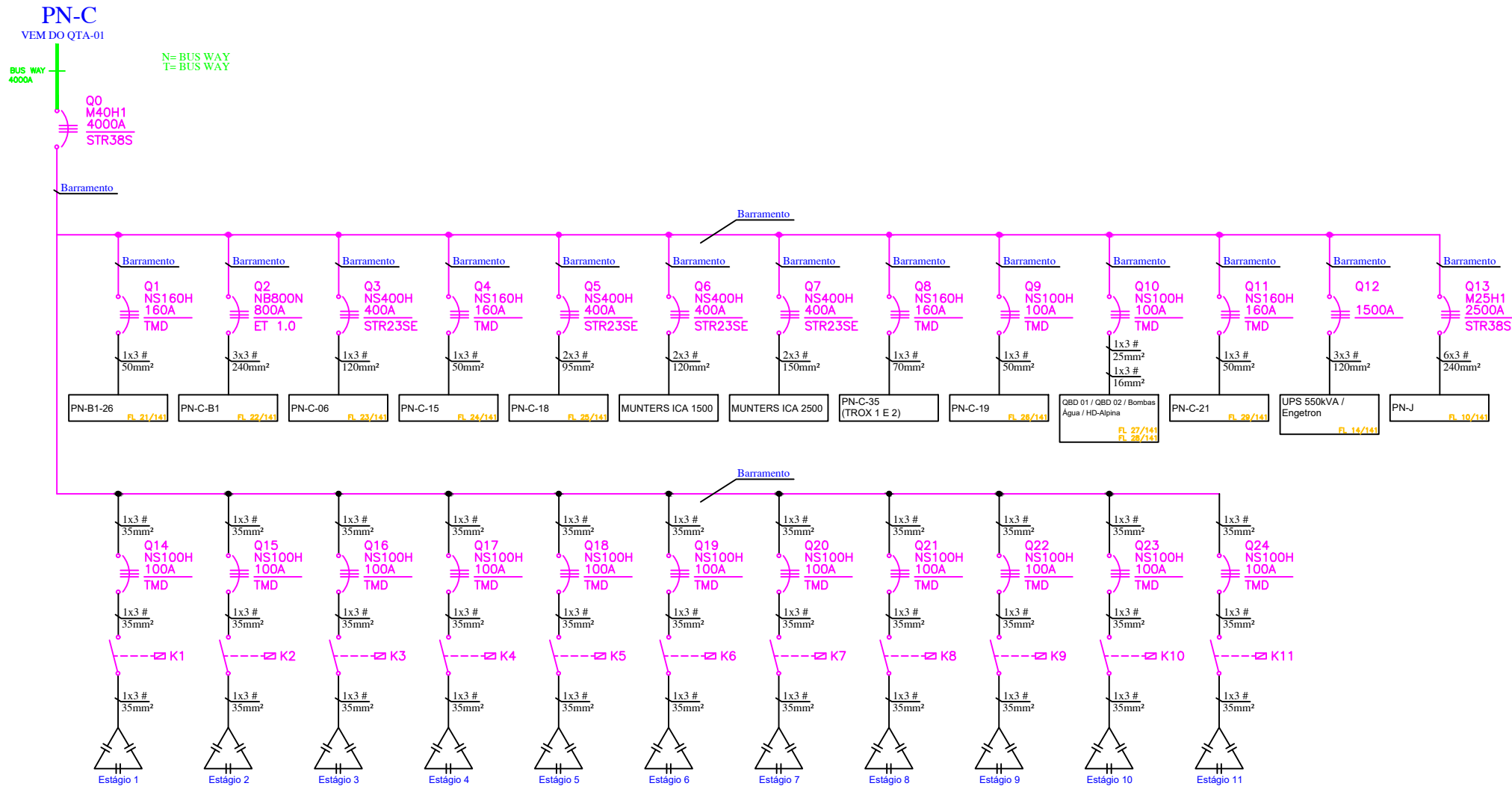

TAG	A	DESCRIÇÃO
Q0	4000	Geral
Q1	160	PN-B1-26 / BOMBA DE INCÊNDIO
Q2	800	PN-C-B1 / CHILLERS
Q3	400	PN-C-06 / DISTR. GERAL
Q4	160	PN-C-15 / DISTRIB. GERAL
Q5	400	PN-C-18 / EXAUST. AQUEC.
Q6	400	MUNTERS ICA 1500
Q7	400	MUNTERS ICA 2500
Q8	125	PN-C-35 (TROX 1 E 2)
Q9	80	PN-C-19 / TORRE RESFR. BOMBAS
Q10	100	QBD 01 / QBD 02 / Bombas Água / HD-Alpina
Q11	125	PN-C-21 / ILUM. SALA GER.
Q12	1500	UPS 550kVA / Engetron
Q13	2500	PN-J
Q14	100	Banco de Capacitor Estagio 1
Q15	100	Banco de Capacitor Estagio 2
Q16	100	Banco de Capacitor Estagio 3
Q17	100	Banco de Capacitor Estagio 4
Q18	100	Banco de Capacitor Estagio 5
Q19	100	Banco de Capacitor Estagio 6
Q20	100	Banco de Capacitor Estagio 7
Q21	100	Banco de Capacitor Estagio 8
Q22	100	Banco de Capacitor Estagio 9
Q23	100	Banco de Capacitor Estagio 10
Q24	100	Banco de Capacitor Estagio 11

LAY OUT
VISTA FRONTAL
PAINEL: PN-C - 380V - 60Hz
CIRC. ALIMEN.: VEM DO QTA-01

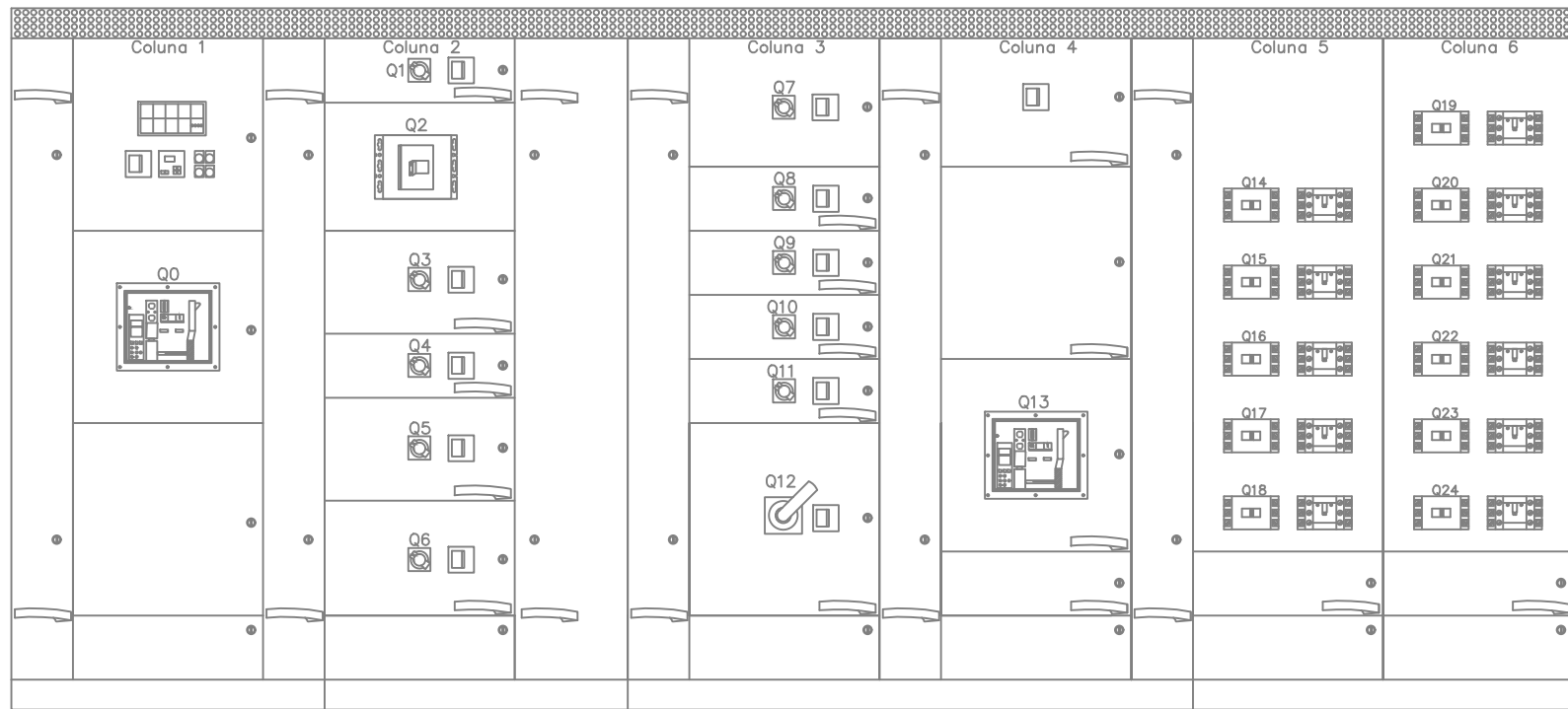

0	E	CONFORME CONSTRUÍDO	05/10/2020	CRC	CRC	CRC
Revisão:	Emissão:	Descrição:	Data:	Desenhado:	Verificado:	Aprovado:
Revisão do Projeto						
Tipos de Emissão	(A) PRELIMINAR	(C) APROVADO	(E) CONFORME CONSTRUÍDO	(G) CONFORME COMPRADO	(I) CONHECIMENTO	
	(B) PARA APROVAÇÃO	(D) PARA CONSTRUÇÃO	(F) PARA COMPRA	(H) CANCELADO		
			Rua Maria das Dores de Melo, 131 Votorantim Park 1 - Votorantim/SP Cep: 18113-880 email-metodosorocaba@gmail.com Tel (15) 3019 7121		Cliente: Prymian Fibras Olicas Brasil Ltda Rua Chiori Maluf, 210 - Alto da Boa Vista Sorocaba - SP	
Desenhado por:	CLÁUDIO ROBERTO CIRINO	Data:	05/10/2020	Título:	Diagrama Unifilar - As Built	
Verificado por:	CLÁUDIO ROBERTO CIRINO	Data:	05/10/2020	Revisado em:	PN-C 380V SALA PAINÉIS BT - 02	
Aprovado por:	CLÁUDIO ROBERTO CIRINO	Data:	05/10/2020	Escala:	S/E	Folha: 08/139
Número do desenho:			Número do desenho cliente:			
PRY-EL-DUNI-PN-C - 08/139-R00 - FA3						