

DIAGRAMA UNIFILAR

PN-F-04

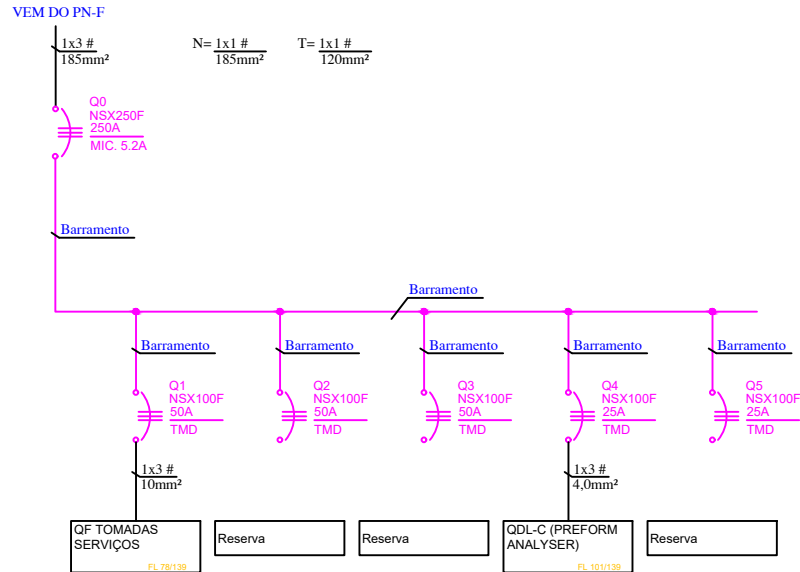

TAG	A	DESCRIÇÃO
Q0	250	Geral
Q1	50	QF Tomadas serviços
Q2	50	Reserva
Q3	50	Reserva
Q4	25	QDL-C (Preform Analyser)
Q5	25	Reserva

LAY OUT  
VISTA FRONTAL  
PAINEL: PN-F-04 - 380V - 60Hz  
CIRC. ALIMEN.: VEM DO PN-F

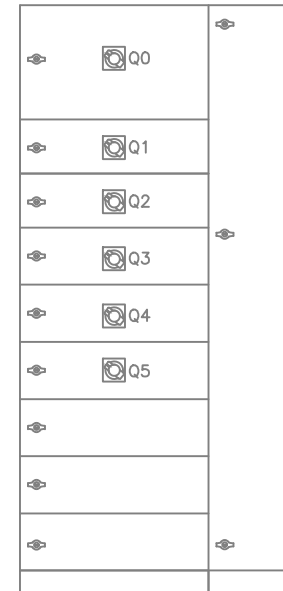

0	E	CONFORME CONSTRUÍDO	05/10/2020	CRC	CRC	CRC
Revisão:	Emissão:	Descrição:	Data:	Desenhado:	Verificado:	Aprovado:
<b>Revisão do Projeto</b>						
<b>Tipos de Emissão</b>	(A) PRELIMINAR	(C) APROVADO	(E) CONFORME CONSTRUÍDO	(G) CONFORME COMPRADO	(I) CONHECIMENTO	
	(B) PARA APROVAÇÃO	(D) PARA CONSTRUÇÃO	(F) PARA COMPRA	(H) CANCELADO		
 M É T O D O ENGENHARIA	Rua Maria das Dores de Melo Res. Votorantim Park I - Votorantim/SP Cep: 18113-880 eng.metodosorocaba@gmail.com Tel (15) 3019.7121/99748.1269/99862.7467			Cliente: Prysmian Fibras Óticas Brasil Ltda Rua Chiori Maluf, 210 - Alto da Boa Vista Sorocaba - SP		
	Desenhado por: CLÁUDIO ROBERTO CIRINO	Data: 05/10/2020	Título: Diagrama Unifilar - As Built PN- F-04 380V PISO TÉCNICO			
Verificado por: CLÁUDIO ROBERTO CIRINO	Data: 05/10/2020	Aprovado por: CLÁUDIO ROBERTO CIRINO		Data: 05/10/2020	Revisado em: -	Escala: S/E
Número do desenho: PRY-EL-DUNI-PN-F-04 - 40/139-R00 - FA4		Número do desenho cliente: -				