

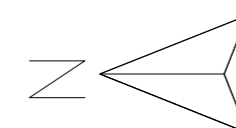

1 PLANTA BAIXA TÉRREO  
ESCALA ----- 1/200

AV. PORTUGAL



CENTRO UNIVERSITÁRIO DO VALE DO IPOJUCA

CURSO: Arquitetura e Urbanismo	
ALUNOS: Thatiane Melo, Karinne Ferreira e Francisco Darlyson.	EDUCADOR: Andreza Silva
DATA: 05 de Outubro de 2020	
PRANCHA: <b>01/04</b>	
ESCALAS: 1/200	

Planta Baixa Térreo

OBSERVAÇÕES: CONSIDERAR PAREDES NÃO COTADAS COM 15 CM, ÂNGULOS NÃO COTADOS COM 90°  
COBOGRAMA SOMENTE NOS LUGARE ESPECIFICADOS E ÁREAS SEM JANELAS CONSIDERAR VENTILAÇÃO MECÂNICA

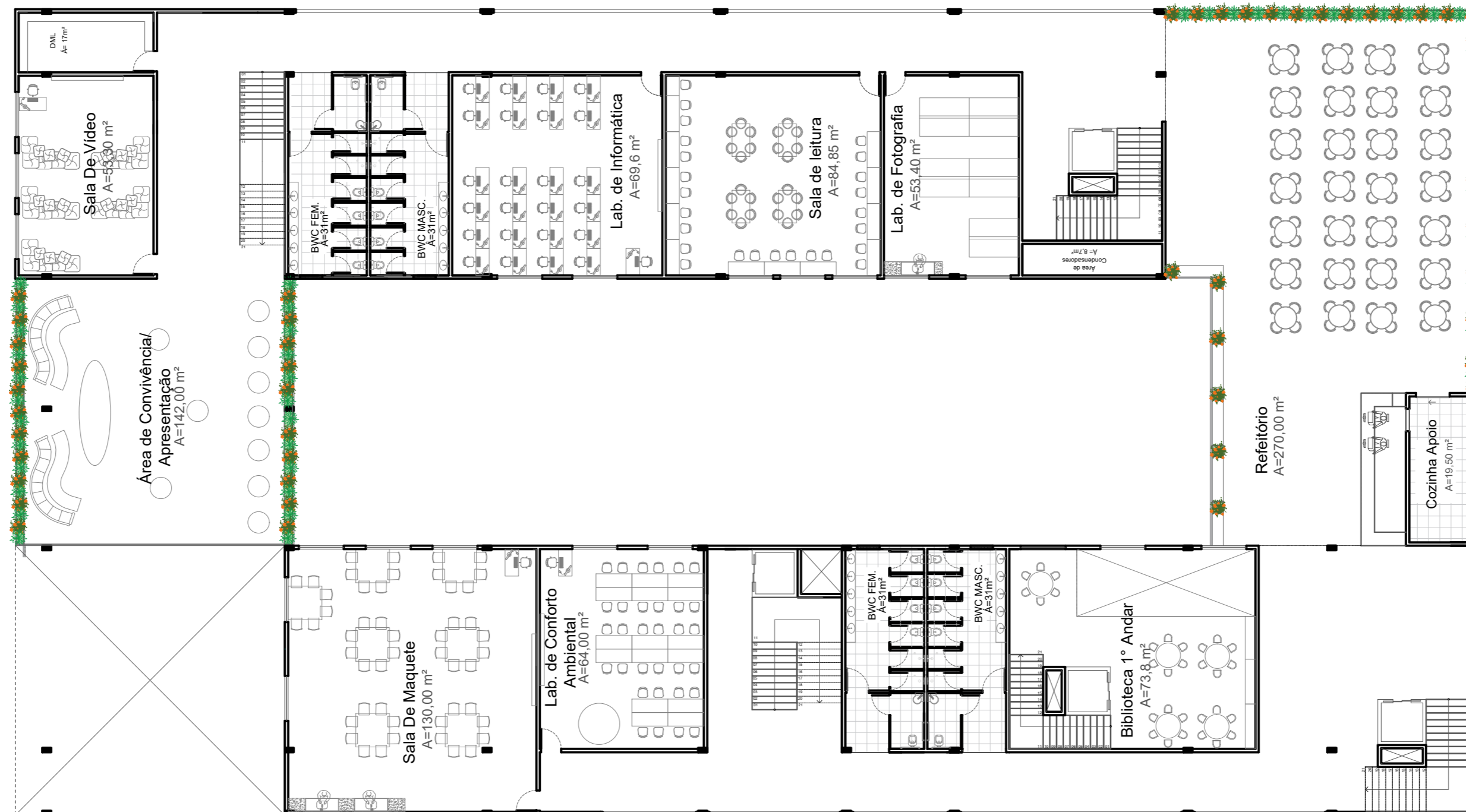

1 PLANTA BAIXA 1º ANDAR  
 ESCALA ----- 1/200



<b>CENTRO UNIVERSITÁRIO DO VALE DO IPOJUCA</b>	
CURSO: <u>Arquitetura e Urbanismo</u>	
ALUNOS: <u>Thatiane Melo, Karinne Ferreira e Francisco Darlyson.</u>	EDUCADOR: <u>Andreza Silva</u>
	DATA: <u>05 de Outubro de 2020</u>
Planta Baixa 1º Andar	PRANCHA: <b>02/04</b>
	ESCALAS: <u>1/200</u>
OBSERVAÇÕES: CONSIDERAR PAREDES NÃO COTADAS COM 15 CM, ÂNGULOS NÃO COTADOS COM 90° COBOGRAMA SOMENTE NOS LUGARE ESPECIFICADOS E ÁREAS SEM JANELAS CONSIDERAR VENTILAÇÃO MECÂNICA	

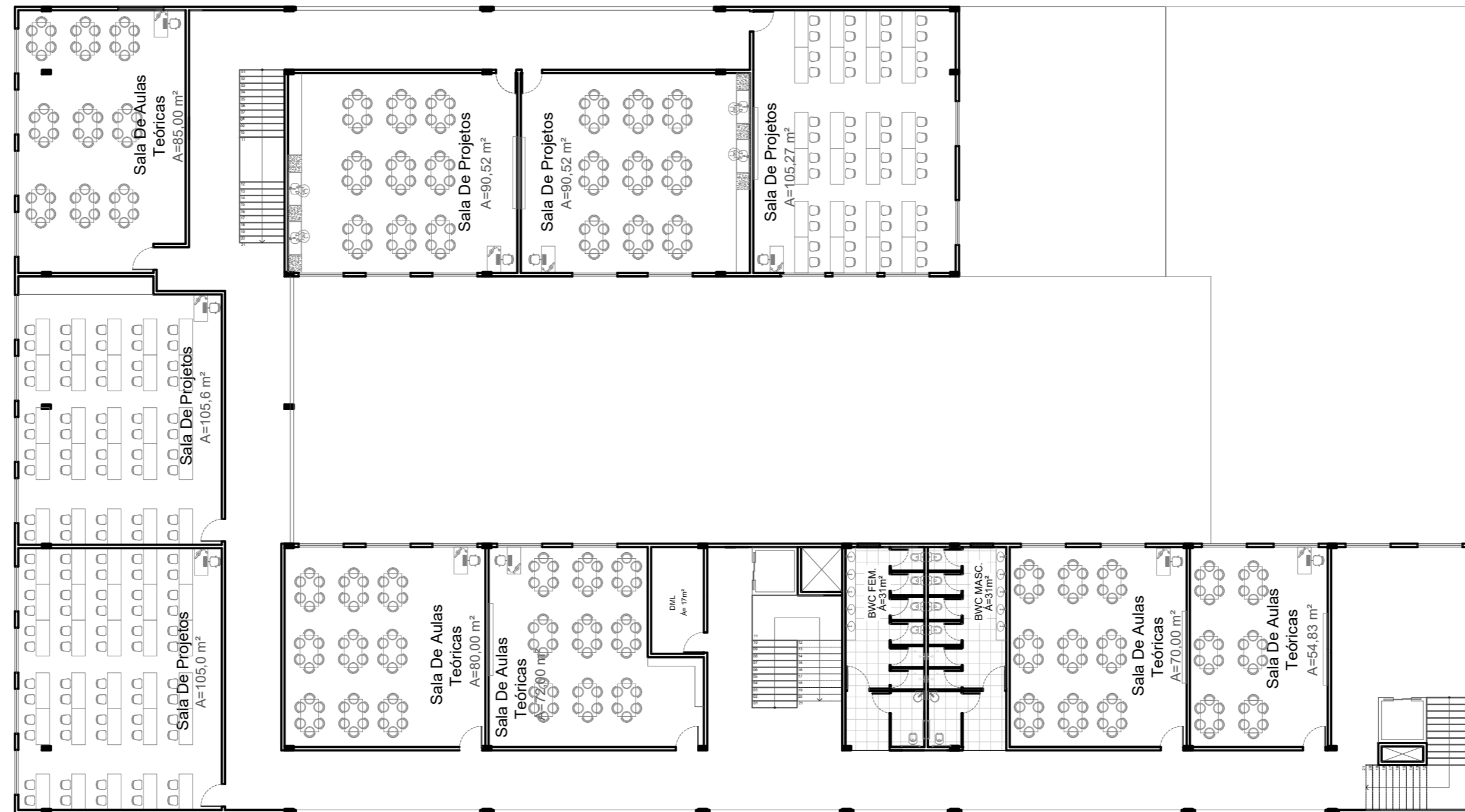

1 PLANTA BAIXA 2º ANDAR  
 ESCALA ----- 1/200

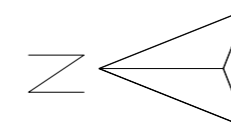

<b>CENTRO UNIVERSITÁRIO DO VALE DO IPOJUCA</b>	
CURSO: <u>Arquitetura e Urbanismo</u>	
ALUNOS: <u>Thatiane Melo, Karinne Ferreira e Francisco Darlyson.</u>	EDUCADOR: <u>Andreza Silva</u>
	DATA: <u>05 de Outubro de 2020</u>
Planta Baixa 2º Andar	PRANCHA: <b>03/04</b>
	ESCALAS: <u>1/200</u>
OBSERVAÇÕES: CONSIDERAR PAREDES NÃO COTADAS COM 15 CM, ÂNGULOS NÃO COTADOS COM 90° COBOGRAMA SOMENTE NOS LUGARE ESPECIFICADOS E ÁREAS SEM JANELAS CONSIDERAR VENTILAÇÃO MECÂNICA	

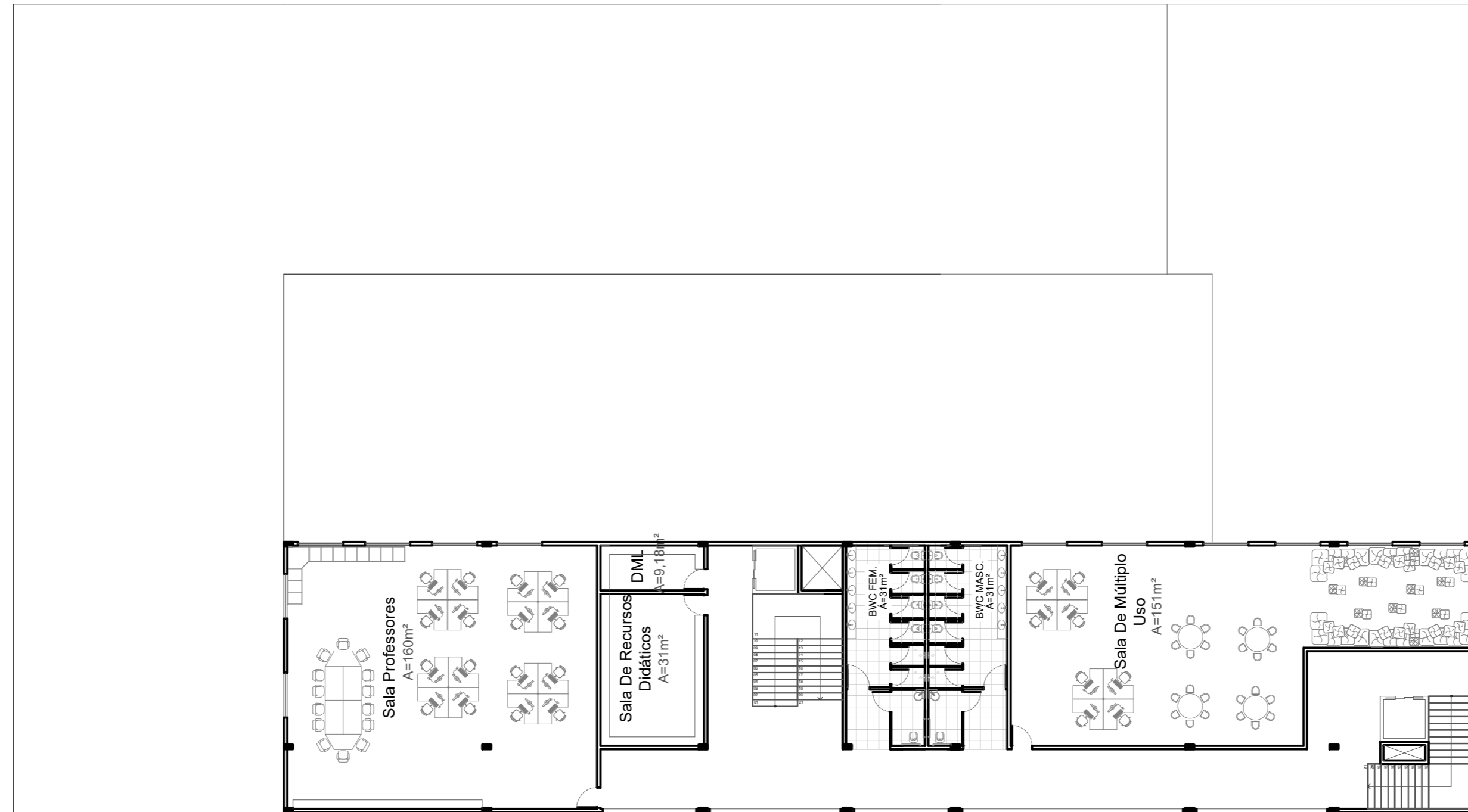

1 PLANTA BAIXA 3° ANDAR  
 ESCALA ----- 1/200

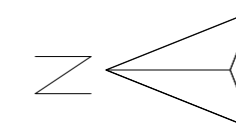

<b>CENTRO UNIVERSITÁRIO DO VALE DO IPOJUCA</b>	
CURSO: <u>Arquitetura e Urbanismo</u>	
ALUNOS: <u>Thatiane Melo, Karinne Ferreira e Francisco Darlyson.</u>	EDUCADOR: <u>Andreza Silva</u>
	DATA: <u>05 de Outubro de 2020</u>
Planta Baixa 3° Andar	PRANCHA: <b>04/04</b>
	ESCALAS: <u>1/200</u>
OBSERVAÇÕES: CONSIDERAR PAREDES NÃO COTADAS COM 15 CM, ÂNGULOS NÃO COTADOS COM 90° COBOGRAMA SOMENTE NOS LUGARE ESPECIFICADOS E ÁREAS SEM JANELAS CONSIDERAR VENTILAÇÃO MECÂNICA	