



P O R T A F O L I O

BERNARDO BOLAÑOS SIGNORET

berbolarq@Gmail.com

55 61169078

@berbol_mx

PROYECTOS DESTACADOS

RESIDENCIAL

T20 (2019)	-	P02
TRES VIDAS (2019)	-	P03
AU 1512 (2018)	-	P05
13 (2018)	-	P06
CASA GG (2017)	-	P08
PROGRESO (2017)	-	P09
CASA C (2014)	-	P10
CHEZ MAMAN (2013)	-	P12

OFICINAS/ COMERCIAL

NXTVIEW (2017)	-	P13
CLYMB STUDIO (2019)	-	P15
PHI 414(2015)	-	P16

OTROS

N30 (2019)	-	P17
------------	---	-----

T 2 0 (2 0 1 9)

Arquitectura autónoma y transportable.

Un diseño flexible e inteligente que logra un espacio habitable completo plasmado en 18 m².

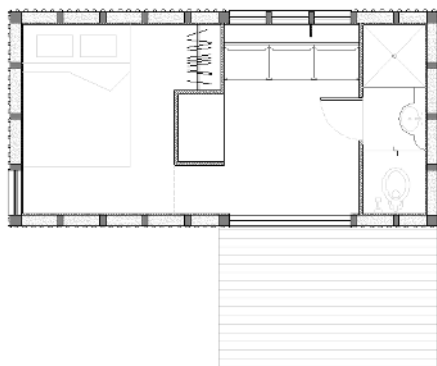

HABITABLES
25m²

Terraza
6m²

TOTALES
31m²

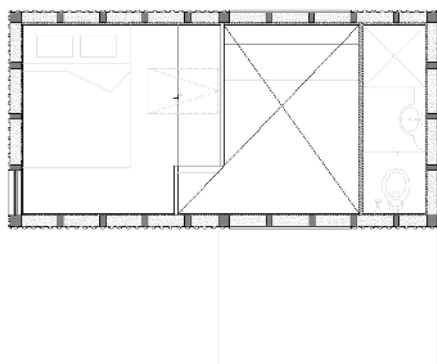

TRES VIDAS (2 0 1 9)

ACAPULCO, GRO.

Ante proyecto arquitectónico de cuatro villas de 200 m2 para propiedad fraccional con frente al campo de golf de Tres vidas para desarrollos ARCO.

Cada Villa cuenta con:

- 4 Habitaciones
- 4 Baños
- Sala de tv
- Cocina
- Sala / comedor
- Terraza
- Alberca y jardín privados
- Área de Lavado
- Cuarto de servicio
- Bodega



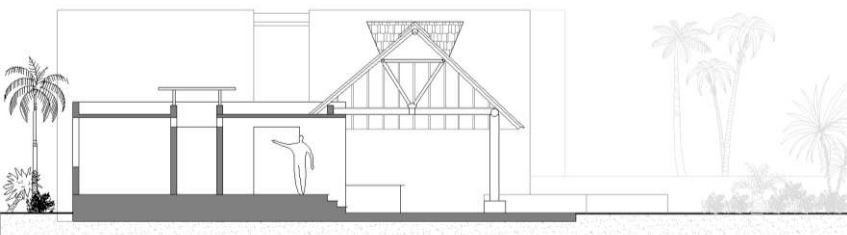
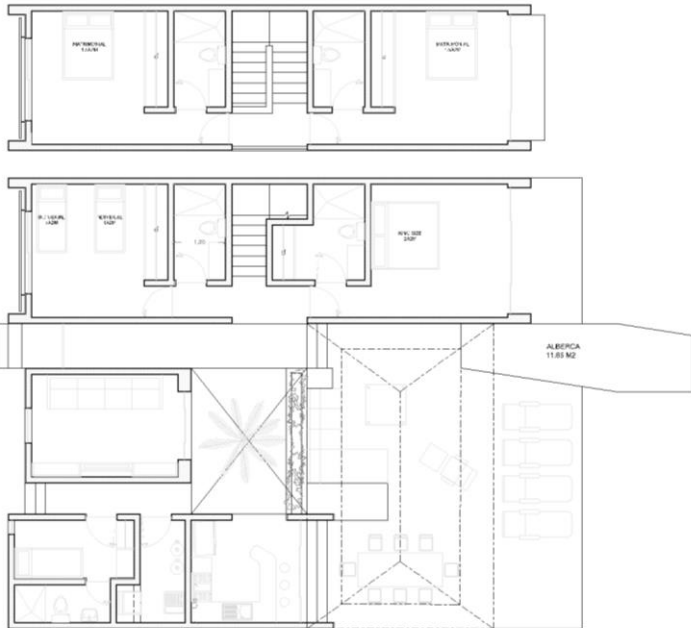

AU 1519 (2 0 1 8)

CDMX

Desarrollo residencial de seis niveles y once departamentos para la desarrolladora GC Transforma.

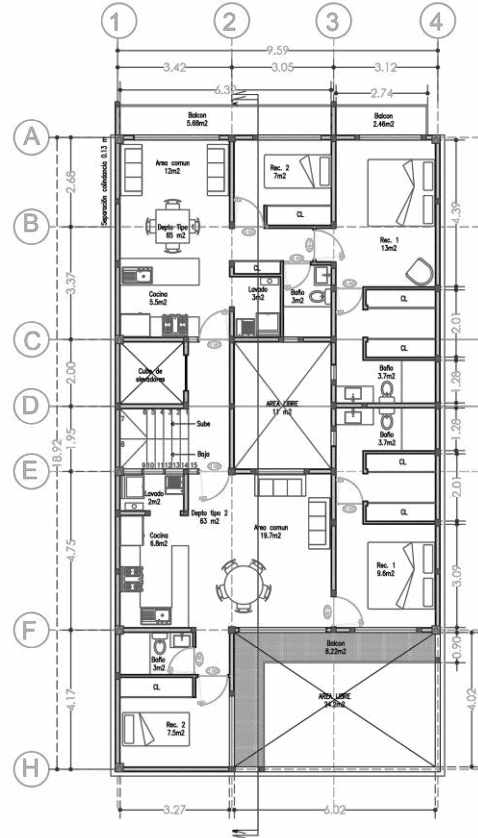

El programa arquitectónico incluye salón de usos múltiples, roof garden común y pet zone.

13 (2 0 1 8)
CDMX

PROYECTO Y REMODELACION, DEPARTAMENTO TIPO LOFT.

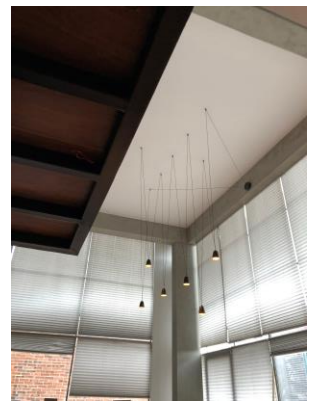
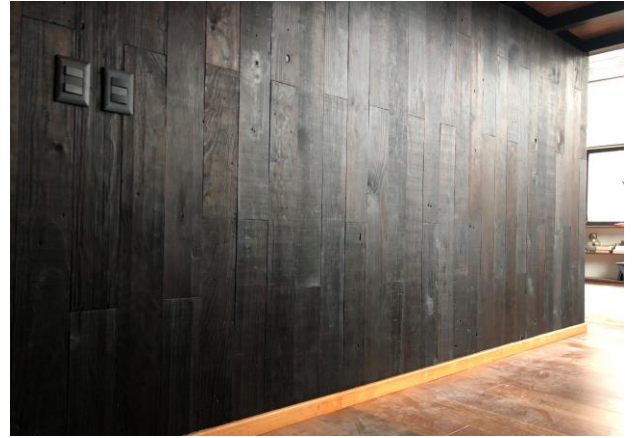

13 (2 0 1 8)
CDMX
ESTADO ANTERIOR

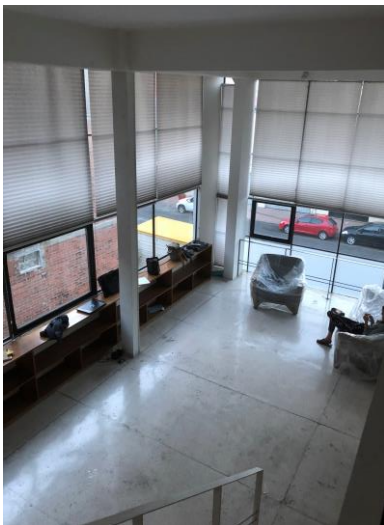
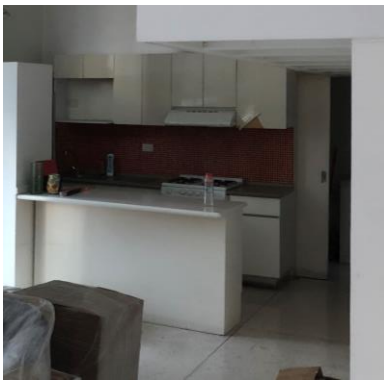

CASA GG (2 0 1 7)
TEPOZTLAN, MOR.



PROYECTO PARA CASA HABITACION EN TEPOZTLAN.

EN PLANTA SE DESARROLLA EN FORMA DE ABANICO PROPORCIONANDO UNA VISTA DE MAS DE 180° A LAS MONTAÑAS DE CUALQUIER PUNTO.

TODO EL PROGRAMA SE INCORPORO EN LA PRIMERA PLANTA APROVECHANDO LA TOPOGRAFIA DEL TERRENO PARA ALBERGAR EN LA PLANTA BAJA LAS RECAMARAS DE VISITAS ASI COMO LA SALA DE T.V Y AREA DE BODEGA.

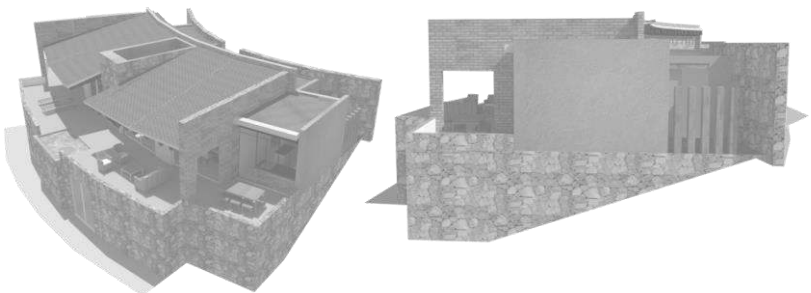

PROGRESO (2 0 1 7)

CDMX

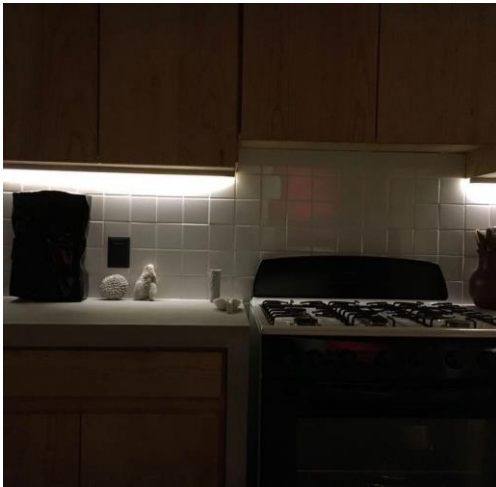

PROYECTO Y REMODELACION DE COCINA.
EN CONCRETO Y MADERA DE PINO.

HECHA A BASE DE PLANCHAS DE CONCRETO
ARMADO PREFABRICADAS EN OBRA PARA
EFICIENTIZAR TIEMPOS.

PARA MAXIMIZAR EL ESPACIO SE UTILIZARON
DOS REFRIGERADORES PEQUEÑOS.



ESTADO ANTERIOR / PROCESO

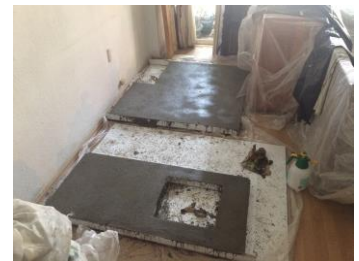

CASA C (2 0 1 4)
TEPOZTLAN, MOR.

SUPERVISION DE OBRA CASA HABITACION UBICADA
EN AMATLAN DE QUETZALCOATL, TEPOZTLAN.



CASA C (2 0 1 4)
TEPOZTLAN, MOR.

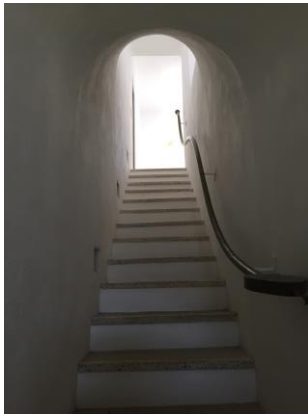

CHEZ MAMAN (2 0 1 3)
TEPOZTLAN, MOR.

PROYECTO Y SUPERVISION DE OBRA CASA
HABITACION UBICADA EN AMATLAN DE
QUETZALCOATL, TEPOZTLAN.



MICHOACAN (2 0 1 7)

CDMX

PROYECTO Y REMODELACION, CASA CATALOGADA POR EL INBA.
USO: OFICINAS

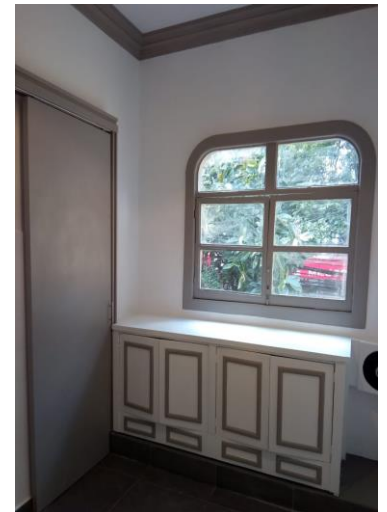
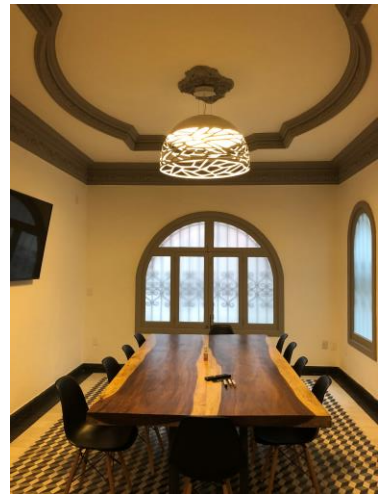
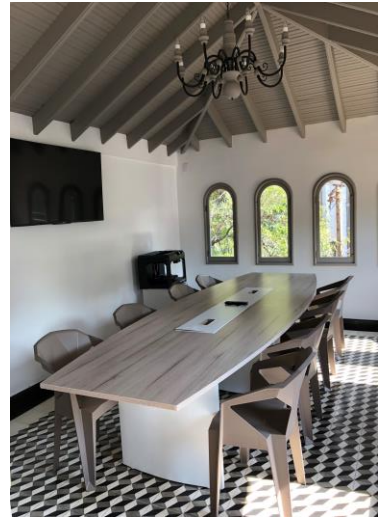

MICHOACAN (2 0 1 7)

CDMX

ESTADO ANTERIOR



CLYMB STUDIO (2 0 1 9)

CDMX

Proyecto CLYMB STUDIO, Studio de entrenamiento de alta intensidad, ubicado en Santa Fe, CDMX.

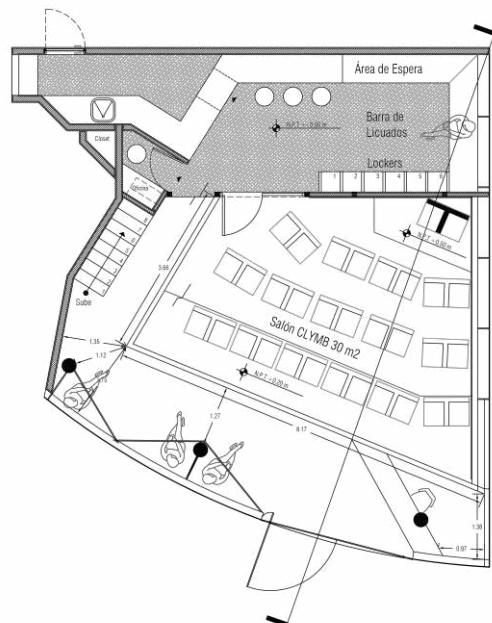
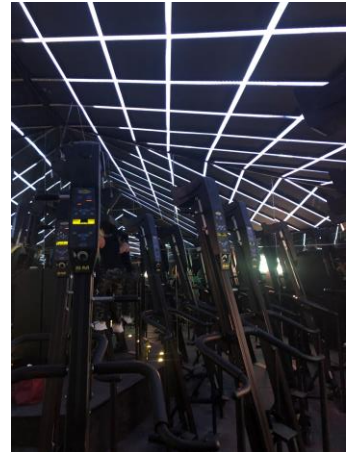

P H I 4 1 4 (2 0 1 5)
CDMX



Proyecto y remodelación local para oficinas y roofgarden. Ubicado en Insurgentes Sur, Col. Roma, CDMX.

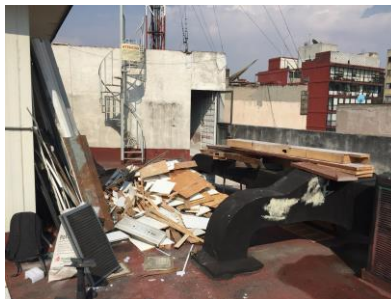
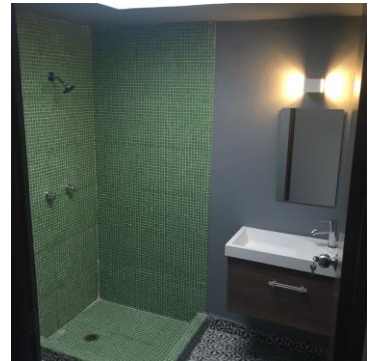

N30 (2 0 1 9)

ACAPULCO, GRO.

Diseño y fabricación de mueble para tv en madera de cedro rojo y herrería.

